

## Tarifas y formas de pago

INSCRIPCIÓN	1 SEMANAS	2 SEMANAS	UN MES	DOS MESES
Un alumno/a	30,00 €	50,00 €	90,00 €	140,00 €
2 hermanos/as	25,00 €*	40,00 €*	70,00 €*	120,00 €*
3 hermanos/as	20,00 €*	30,00 €*	65,00 €*	90,00 €*

\* cada uno

	EXCURSIONES	ACAMPADA 2 DÍAS	ACAMPADA 3 DÍAS
Un alumno/a	8,00 €	18,00 €	25,00 €
2 hermanos/as	6,80 €*	15,30 €*	21,25 €*
3 hermanos/as	6,40 €*	14,40 €*	20,00 €*

\* cada uno

LUDOTECA	De 08-10 h.	De 13.30-15 h.	De 08-15 h.
Por alumno/a	15,00 €/mes	10,00 €/mes	25,00 €/mes

### Descuentos especiales para familias numerosas, pensionistas y discapacitados:

Familias numerosas (10%) / Pensionistas (30%) / Discapacitados (75%)

Descuentos no acumulables. Se aplicará el que resulte más ventajoso para el usuario/a. Será imprescindible la presentación del título que dé derecho a la reducción, previamente a la solicitud. Para las inscripciones on line, se deberá de remitir dichos títulos como documentación adjunta a la inscripción, para que esta sea válida.

### TRÁMITES DE INSCRIPCIÓN

Cumplimentar el boletín de inscripción, presentarlo en la Oficina del SMD, y abonar la cuota correspondiente. [Descárgate el boletín en nuestra web: www.escueladeveranojaca.com](http://www.escueladeveranojaca.com)

### FORMAS DE PAGO

- En las oficinas del SMD, con tarjeta de crédito o efectivo.
- En Ibercaja, nº de cuenta **ES63 2085 2358 95 0330329367**. Nota: necesario finalizar el trámite en la Oficina del SMD, presentando el resguardo de pago del banco.
- Por transferencia, nº c/c **ES63 2085 2358 95 0330329367**, de Ibercaja. (Es interesante contactar antes con Deportes, 974 355 305 / 974 355 306 / 630 253 582).

### CONDICIONES DE PAGO

- Las cuotas mensuales de la Escuela de Verano son por meses naturales (Turno I y Turno II).
- Posibilidad de inscripciones semanales o quincenales.
- Los alumnos/as que sólo se inscriban en el mes de julio, y luego quieran continuar en el mes de agosto, deberán de abonar únicamente la diferencia hasta la cuota de dos meses.

## Categoría y edades

La Escuela de Verano esta destinada para **niños y niñas, nacidos entre los años 2015 y 2002**, ambos inclusive.

Los niños y niñas se agrupan por categorías y por cada año de nacimiento con un ratio de **15/20 alumnos por grupo**, con su monitor/a y su colaborador/a.

### AÑOS DE NACIMIENTO

- GRUPO I: Pre-Benjamín: 2015 a 2013 (3 a 5 años)  
 GRUPO II: Benjamín I: 2012 y 2011 (6 y 7 años)  
 GRUPO III: Benjamín II: 2010 y 2009 (8 y 9 años)  
 GRUPO IV: Alevín: 2008 y 2007 (10 y 11 años)  
 GRUPO V: Infantil: 2006 a 2002 (12 a 16 años)



**ESCUELA DE VERANO DE JACA**  
[www.escueladeveranojaca.com](http://www.escueladeveranojaca.com)  
 SERVICIO MUNICIPAL DE DEPORTES.  
 C/ Olimpia, 4. 22700 Jaca.  
 Teléfonos: 974 355 305 / 974 355 306 / 630 253 582  
[informaciondeportes@aytojaca.es](mailto:informaciondeportes@aytojaca.es)



PLAN LOCAL DE INFANCIA  
 Y ADOLESCENCIA DE JACA  
 JACA - PIRINEOS

## fechas y horarios

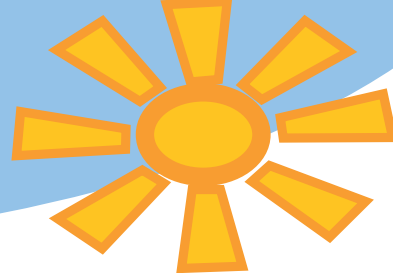

### inscripciones

A partir del 21 de mayo. De lunes a viernes, de 09.00 a 14.30 h. y de 16.00 a 20.00 h. Lugar: Oficinas del Servicio Municipal de Deportes, C/ Olimpia, 4. **PLAZAS LIMITADAS**

### horario activ. ludoteca

De lunes a viernes, de 10.00 a 13.30 horas.

Se desarrollan actividades adecuadas a las edades de los niños/-as pudiendo llevarse la comida cada alumno/-a para comer tras las actividades (de 13.30 a 15 h.). Horario 1, de 08.00 a 10.00 h. / Horario 2, de 13.30 a 15.00 h.

### Uniformidad Seguro Médico actividades

Se entregará camiseta y gorra.

El particular del alumno y familia.

Turno I mensual: 2 al 27 de julio de 2018.

Turno II mensual: 30 de julio al 24 de agosto de 2018.

También existe posibilidad de inscripciones por quincenas o semanas. Consultar con el SMD el lugar de actividad para esos períodos.

02/07/ 2018: 10:00 Polideportivo Olimpia. Presentación oficial de la Escuela.

30/07/2018: 10:00 Hall del Pabellón de Hielo. Fotografía oficial de la Escuela.

Resto de días: Acceso Sur Pista de Hielo (Escaleras Metálicas)\*

### concentración

\*A excepción de los días que haya alguna actividad especial como excursiones, acampadas, talleres, etc. en que los profesores comunicarán con antelación el lugar de concentración.

## excursiones y acampadas

### Excursiones en Julio

Pre-Benjamines 11/07, Granja Riorcal.  
 Benjamines 12/07, Parc'Ours de Borce.  
 Alevines 10/07, Acuario de Zaragoza.  
 Infantiles 11/07, Monasterio de Piedra.

### Acampadas en Julio

Pre-Benjamines 16 y 17 de julio, Piscina.  
 Benjamines 18 y 19 de julio, Camping Boltaña.  
 Alevines 23,24 y 25 de julio, Campamento Ramiro el Monje (Selva de Oza).  
 Infantiles 25,26 y 27 de julio, Campamento Ramiro el Monje (Selva de Oza).

### Excursiones en Agosto

Pre-benjamines 13/08, Canfranc en tren.  
 Benjamines 6/08, Planetario de Huesca.  
 Alevines 07/08, Camino de Santiago Canfranc a Villanúa  
 Infantiles 13/08, Barranco en Valle de Tena.

### Acampadas en Agosto

Pre-benjamines 8 y 9 de agosto, Piscina.  
 Benjamines 13 y 14 de agosto, Albergue Collarada (Villanúa)  
 Alevines 20,21 y 22 de agosto, Camping de Boltaña.  
 Infantiles 20,21 y 22 de agosto, Camping de Boltaña.

Descárgate las programaciones en: [www.escueladeveranojaca.com](http://www.escueladeveranojaca.com)



**y también ludoteca desde las 8 h.**

**escuela de verano de Jaca**

[www.escueladeveranojaca.com](http://www.escueladeveranojaca.com)

**2018**

# ESCUELA de Verano

## 2018

### categoria infantil

nacidos entre 2006 y 2002

- juegos predeportivos
- juegos alternativos
- juegos de pelota
- deportes colectivos
- deportes de aventura
- bicis de montaña
- deportes tradicionales
- deportes sobre hielo
- actividades acuáticas
- carreras de orientación
- patines en línea
- excursiones
- talleres de prensa, etc...

deporte, ocio  
y cultura  
en vacaciones



educación física de base  
juegos predeportivos  
juegos alternativos  
psicomotricidad  
expresión corporal

### categoria benjamin

Benjamín I : 2012 y 2011  
Benjamín II : 2010 y 2009

- excursiones
- actividades acuáticas
- actividades de ruedas (bici, patines)
- actividades en la naturaleza
- manualidades
- patinaje sobre hielo
- grandes juegos, etc...



### categoria alevin

nacidos entre 2008 y 2007

- juegos predeportivos
- juegos alternativos
- juegos de pelota
- deportes colectivos
- deportes de aventura
- deportes tradicionales
- actividades acuáticas
- actividades de bicicleta
- patines en línea
- excursiones
- patinaje sobre hielo
- tenis, etc...



### categoria pre-benjamin

nacidos entre 2015 y 2013

- actividades acuáticas
- hora del cuento
- actividades recreativas
- psicomotricidad
- talleres
- paseos...

[www.escueladeveranojaca.com](http://www.escueladeveranojaca.com)

## BOLETÍN DE INSCRIPCIÓN ESCUELA DE VERANO 2018

NOMBRE:

APELLIDOS:

FECHA DE NACIMIENTO:

TEL. FIJO:

MÓVIL:

CORREO ELECTRÓNICO:

DIRECCIÓN:

C. P.

LOCALIDAD:

PROVINCIA:

ALERGIAS:

NOMBRE DE LOS PADRES:

COLEGIO:

CUOTAS

JULIO

AGOSTO

VERANO

1 SEMANA

2 SEMANAS

/

JULIO

EXCURSIÓN

ACAMPADA 2 DÍAS

ACAMPADA 3 DÍAS

AGOSTO

EXCURSIÓN

ACAMPADA 2 DÍAS

ACAMPADA 3 DÍAS

FIRMA DEL PADRE/MADRE  
O TUTOR:

El Ayuntamiento de Jaca pone en su conocimiento que los datos recabados se recogerán en un fichero de datos de carácter personal, cuya finalidad es gestión de las actividades deportivas desarrolladas en las instalaciones municipales, inscripciones en la escuela de verano y/o cualquier otra actividad lúdico-deportiva organizada por el Servicio Municipal de Deportes, así como el envío de información comercial, cumpliendo todos los requisitos exigidos por la Ley 15/1999 de 13 de diciembre de Protección de Datos de Carácter Personal. El interesado consiente además, en su cesión a entidades colaboradoras a estos efectos. Asimismo, les informamos que en desarrollo de estas actividades se pueden realizar fotografías o captar imágenes audiovisuales que pueden ser introducidas posteriormente en el sitio web del Ayuntamiento de Jaca y de la Escuela de Verano, etc., redes sociales y otras publicaciones editadas por el Ayuntamiento de Jaca. Salvo que manifieste lo contrario, entendemos que está de acuerdo con dichas publicaciones.

Tiene derecho a ejercitar los derechos de acceso, rectificación, oposición y cancelación dirigiéndose al Ayuntamiento de Jaca (Servicio Municipal de Deportes) por escrito a la dirección C/ Olimpia, 4 - 22700 Jaca (Huesca).

ACEPTO

NO ACEPTO