

tarifas y formas de pago

INSCRIPCIÓN	1 SEMANAS	2 SEMANAS	UN MES	DOS MESES
Un alumno/a	30,00 €	50,00 €	90,00 €	140,00 €
2 hermanos/as	25,00 €*	40,00 €*	70,00 €*	120,00 €*
3 hermanos/as	20,00 €*	30,00 €*	65,00 €*	90,00 €*

* cada uno

	EXCURSIONES	ACAMPADA 2 DÍAS	ACAMPADA 3 DÍAS
Un alumno/a	8,00 €	18,00 €	25,00 €
2 hermanos/as	6,80 €*	15,30 €*	21,25 €*
3 hermanos/as	6,40 €*	14,40 €*	20,00 €*

* cada uno

LUDOTECA	De 08-10 h.	De 13.30-15 h.	De 08-15 h.
Por alumno/a	15,00 €/mes	10,00 €/mes	25,00 €/mes

Descuentos especiales para familias numerosas, pensionistas y discapacitados:

Familias numerosas (10%) / Pensionistas (30%) / Discapacitados (75%)

Descuentos no acumulables. Se aplicará el que resulte más ventajoso para el usuario/a. Será imprescindible la presentación del título que dé derecho a la reducción, previamente a la solicitud. Para las inscripciones on line, se deberá de remitir dichos títulos como documentación adjunta a la inscripción, para que esta sea válida.

TRÁMITES DE INSCRIPCIÓN

Cumplimentar el boletín de inscripción, presentarlo en la Oficina del SMD, y abonar la cuota correspondiente. [Descárgate el boletín en nuestra web: www.escueladeveranojaca.com](http://www.escueladeveranojaca.com)

FORMAS DE PAGO

- En las oficinas del SMD, con tarjeta de crédito o efectivo.
- En Ibercaja, nº de cuenta ES63 2085 2358 95 0330329367. Nota: necesario finalizar el trámite en la Oficina del SMD, presentando el resguardo de pago del banco.
- Por transferencia, nº c/c ES63 2085 2358 95 0330329367, de Ibercaja. (Es interesante contactar antes con Deportes, 974 355 305 / 974 355 306 / 630 253 582).

CONDICIONES DE PAGO

- Las cuotas mensuales de la Escuela de Verano son por meses naturales (Turno I y Turno II).
- Posibilidad de inscripciones semanales o quincenales.
- Los alumnos/as que sólo se inscriban en el mes de julio, y luego quieran continuar en el mes de agosto, deberán de abonar únicamente la diferencia hasta la cuota de dos meses.

categoria y edades

La Escuela de Verano esta destinada para niños y niñas, nacidos entre los años 2016 y 2003, ambos inclusive.

Los niños y niñas se agrupan por categorías y por cada año de nacimiento con un ratio de 15/20 alumnos por grupo, con su monitor/a y su colaborador/a.

AÑOS DE NACIMIENTO

- GRUPO I: Pre-Benjamín: 2016 a 2014 (3 a 5 años)
- GRUPO II: Benjamín I: 2013 y 2012 (6 y 7 años)
- GRUPO III: Benjamín II: 2011 y 2010 (8 y 9 años)
- GRUPO IV: Alevín: 2009 y 2008 (10 y 11 años)
- GRUPO V: Infantil: 2007 a 2003 (12 a 16 años)



ESCUELA DE VERANO DE JACA
www.escueladeveranojaca.com
 SERVICIO MUNICIPAL DE DEPORTES.
 C/ Olimpia, 4. 22700 Jaca.
 Teléfonos: 974 355 305 / 974 355 306 / 630 253 582
informaciondeportes@aytojaca.es



PLAN LOCAL DE INFANCIA
 Y ADOLESCENCIA DE JACA
 JACA - PIRINEOS

fechas y horarios

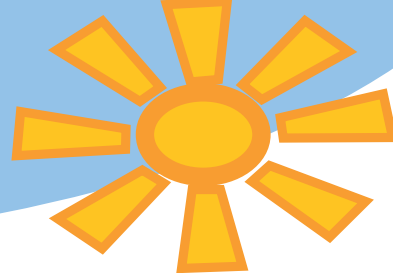

inscripciones

A partir del 15 de mayo. De lunes a viernes, de 09.00 a a 20.00 h.
 Lugar: Oficinas del Servicio Municipal de Deportes,
 C/ Olimpia, 4. **PLAZAS LIMITADAS**

horario activ. ludoteca

De lunes a viernes, de 10.00 a 13.30 horas.

Se desarrollan actividades adecuadas a las edades de los niños/-as pudiendo llevarse la comida cada alumno/-a para comer tras las actividades (de 13.30 a 15 h.). Horario 1, de 08.00 a 10.00 h. / Horario 2, de 13.30 a 15.00 h.

Se entregará camiseta y gorra.

El particular del alumno y familia.

Turno I mensual: 1 al 26 de julio de 2019.

Turno II mensual: 29 de julio al 23 de agosto de 2019.

También existe posibilidad de inscripciones por quincenas o semanas.
 Consultar con el SMD el lugar de actividad para esos períodos.

01/07/ 2019 10:00 Polideportivo Olimpia. Presentación oficial de la Escuela.

29/07/2019: 10:00 Parking del Pabellón de Hielo. Foto oficial de la Escuela.

Resto de días: Acceso Sur Pista de Hielo (Escaleras Metálicas)*

concentración

*A excepción de los días que haya alguna actividad especial como excursiones, acampadas, talleres, etc. en que los profesores comunicarán con antelación el lugar de concentración.

excursiones y acampadas

Excursiones en julio

PRE BENJAMINES: Granja Riorcal 10/7/19

BENJAMINES: Valle del Roncal 11/7/19

ALEVINES: Barranco Valle Tena 9/7/19

INFANTILES: Bal de Chistau - Plan 10/7/19

Acampadas en julio

PRE BENJAMINES: Piscinas 15 y 16 /07/2019

BENJAMINES: Camping de Boltaña 17 y 18 /07/2019

ALEVINES: Camping de Osate (Ochogavia) Navarra 16, 17 y 18 /07/2019

INFANTILES: Camping de Osate (Ochogavia) Navarra 24, 25 y 26 /07/2019

Excursiones en agosto

PRE BENJAMINES: Canfranc en Tren 12/8/19

BENJAMINES: Ruta del queso Valle del Aragón 5/8/19

ALEVINES: Bal de Chistau - Plan 6/8/19

Acampadas en agosto

PRE BENJAMINES: Piscinas 7 y 8 / 08 / 2019

BENJAMINES: Albergue Collarada (Villanúa) 12 y 13 /08/2019

ALEVINES: Camping de Boltaña 19, 20 y 21 /08/2019

INFANTILES: Camp Ramiro el Monje (Selva de Oza) 19, 20 y 21 /08/2019

Descárgate las programaciones en: www.escueladeveranojaca.com



y también
ludoteca
 desde las 8 h.

escuela de verano de Jaca

www.escueladeveranojaca.com

2019

ESCUELA de Verano

2019

categoria infantil

nacidos entre 2007 y 2003

juegos predeportivos
juegos alternativos
juegos de pelota
deportes colectivos
deportes de aventura
bicis de montaña
deportes tradicionales
deportes sobre hielo
actividades acuáticas
carreras de orientación
patines en línea
excursiones
talleres de prensa, etc...

deporte, ocio
y cultura
en vacaciones



educación física de base
juegos predeportivos
juegos alternativos
psicomotricidad
expresión corporal

categoria benjamin

Benjamín I : 2013 y 2012
Benjamín II : 2011 y 2010

excursiones
actividades acuáticas
actividades de ruedas (bici, patines)
actividades en la naturaleza
manualidades
patinaje sobre hielo
grandes juegos, etc...



categoria alevin

nacidos entre 2009 y 2008

juegos predeportivos
juegos alternativos
juegos de pelota
deportes colectivos
deportes de aventura
deportes tradicionales
actividades acuáticas
actividades de bicicleta
patines en línea
excursiones
patinaje sobre hielo
tenis, etc...



categoria pre-benjamin

nacidos entre 2016 y 2014

actividades acuáticas
hora del cuento
actividades recreativas
psicomotricidad
talleres
paseos...

BOLETÍN DE INSCRIPCIÓN ESCUELA DE VERANO 2018

NOMBRE:

APELLIDOS:

FECHA DE NACIMIENTO:

TEL. FIJO:

MÓVIL:

CORREO ELECTRÓNICO:

DIRECCIÓN:

C. P.

LOCALIDAD:

PROVINCIA:

ALERGIAS:

NOMBRE DE LOS PADRES:

COLEGIO:

CUOTAS JULIO AGOSTO VERANO

1 SEMANA

2 SEMANAS

JULIO

EXCURSIÓN

ACAMPADA 2 DÍAS

ACAMPADA 3 DÍAS

AGOSTO

EXCURSIÓN

ACAMPADA 2 DÍAS

ACAMPADA 3 DÍAS

FIRMA DEL PADRE/MADRE
O TUTOR:

Tiene derecho a ejercitar los derechos de acceso, rectificación, oposición y cancelación dirigiéndose al Ayuntamiento de Jaca (Servicio Municipal de Deportes) por escrito a la dirección C/ Olimpia, 4 - 22700 Jaca (Huesca).

El Ayuntamiento de Jaca pone en su conocimiento que los datos recabados se recogerán en un fichero de datos de carácter personal, cuya finalidad es gestión de las actividades deportivas desarrolladas en las instalaciones municipales, inscripciones en la escuela de verano y/o cualquier otra actividad lúdico-deportiva organizada por el Servicio Municipal de Deportes, así como el envío de información comercial, cumpliendo todos los requisitos exigidos por la Ley 15/1999 de 13 de diciembre de Protección de Datos de Carácter Personal. El interesado consiente además, en su cesión a entidades colaboradoras a estos efectos. Asimismo, les informamos que en desarrollo de estas actividades se pueden realizar fotografías o captar imágenes audiovisuales que pueden ser introducidas posteriormente en el sitio web del Ayuntamiento de Jaca y de la Escuela de Verano, etc., redes sociales y otras publicaciones editadas por el Ayuntamiento de Jaca. Salvo que manifieste lo contrario, entendemos que está de acuerdo con dichas publica-

ACEPTO

NO ACEPTO

www.escueladeveranojaca.com